

Digitális aláíró program telepítése az ERA rendszeren

Az ERA felületen a digitális aláírásokat a Ponte webes digitális aláíró program (Ponte WDAP) segítségével lehet létrehozni, amely egy ActiveX alapú, böngészőbe épülő alkalmazás.

A program telepítéséhez rendszergazdai jogosultságok szükségesek, amennyiben ezzel nem rendelkezik, a program telepítése meghiúsulhat, vagy hibás települést eredményezhet.

Előfeltételek

1. A digitális aláíró modul a következő operációs rendszerekre telepíthető:

- Windows XP
- Windows Vista
- Windows 7

2. Az aláíró modul a következő böngészőket támogatja:

- Microsoft Internet Explorer 7
- Microsoft Internet Explorer 8
- Microsoft Internet Explorer 9

3. ActiveX vezérlők engedélyezése

Az aláíró modul megfelelő futtatásához az Internet Explorer-ben engedélyezni kell az ActiveX komponensek futtatását, ezt az Internet Explorer Eszközök/Internetbeállítások/Biztonság/Egyéni szint menüpontjában az „ActiveX-vezérlők és beépülő modulok futtatása” opcióval lehet megtenni.

Az aláíró modul automatikus telepítése az Internet Explorer-en keresztül

Az aláíró modul az ERA felületre való első bejelentkezéskor automatikusan települni kezd. A telepítő elindulásakor az Internet Explorer blokkolhatja, annak futását, amelyről, rendszertől függően, a böngésző felső sávjában megjelenő sárga csík vagy felugró ablak tájékoztat, az ábrán *1.ábra+ látható módon. A megjelenő sávra kattintva válasszuk a „Bővítmény telepítése a számítógép minden felhasználója számára” opciót.

Megjegyzés:

Amennyiben a telepítő nem indul el és az Internet Explorer sem tájékoztat annak települési szándékáról, akkor az ActiveX vezérlők telepítése nem engedélyezett a számítógépen.

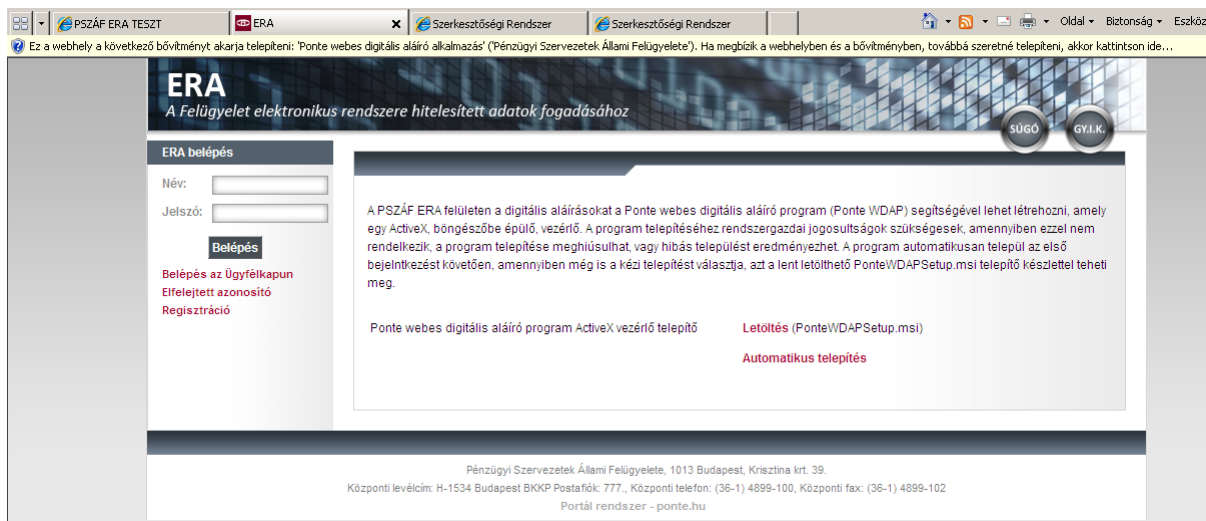

1. Windows XP Internet Explorer megkérdezi, hogy telepítse-e bővítményt

Windows Vista vagy újabb operációs rendszerek esetén a rendszer egy felugró ablakban külön engedélyt kér a telepítés elindításához, a „Felhasználó fiókok felügyelete” (angolul User Account Control) modulon keresztül, itt engedélyezzük a telepítést a „Folytatás” gombra kattintva.

A következő lépésben megjelenik biztonsági figyelmeztetés ablak, amely az ActiveX vezérlő kockázatairól tájékoztat.

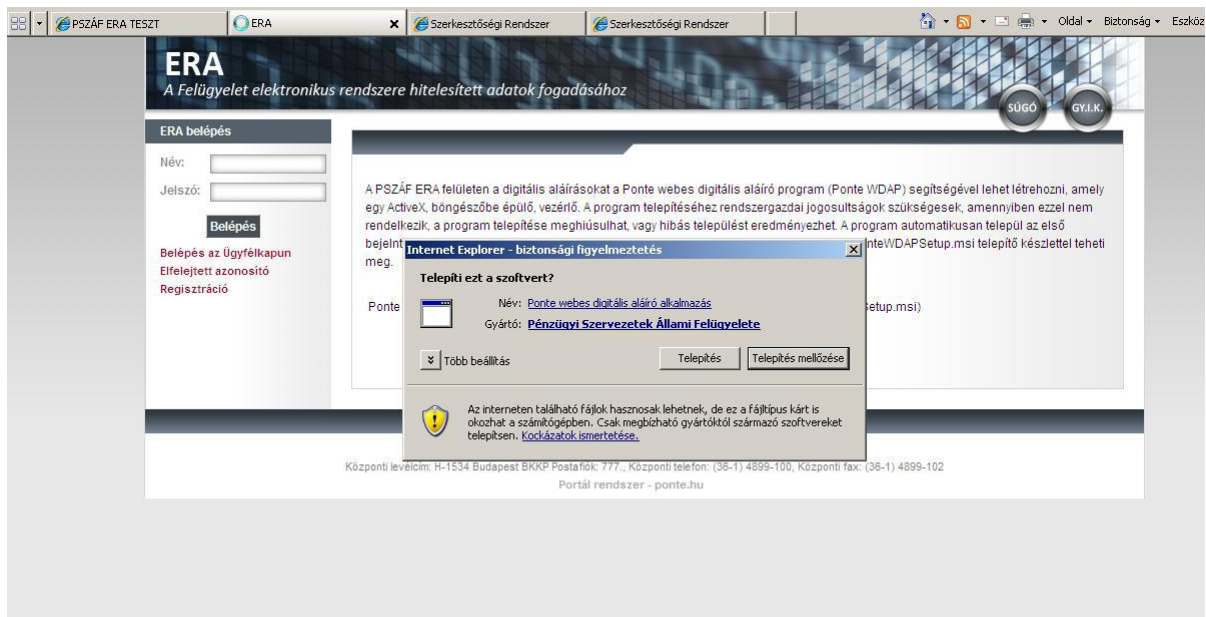

2. Biztonsági figyelmeztetés

A telepítés gombra kattintva elindítható a Ponte WDAP vezérlő telepítése, a vezérlő automatikusan települ, nem igényel felhasználói beavatkozást.

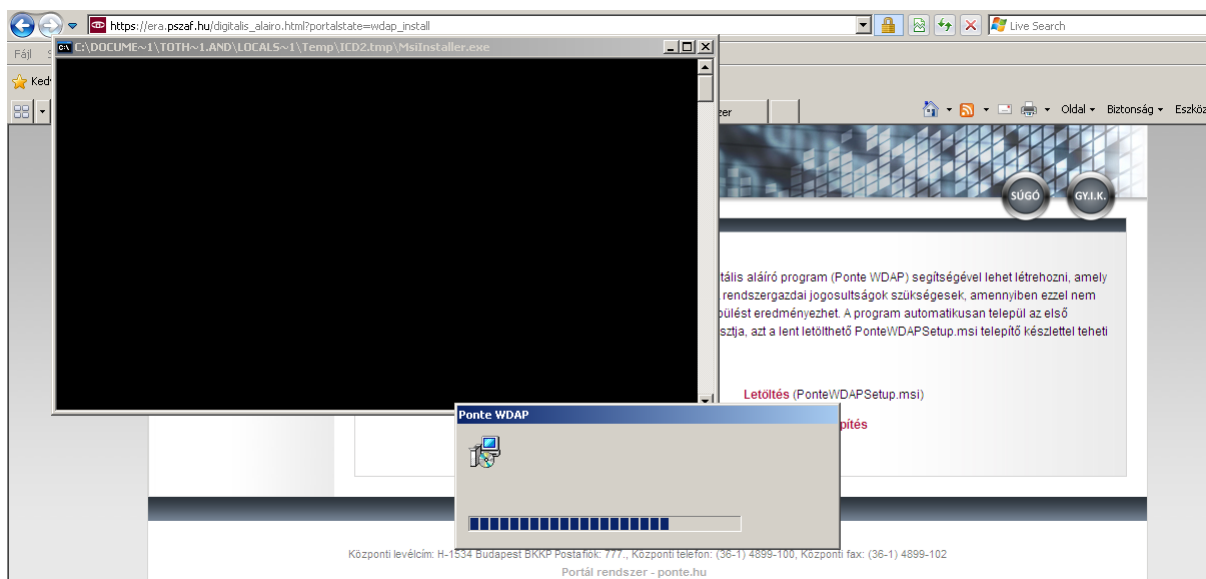

3. Telepítés

Megjegyzés: Egyes esetekben a telepítést követően az Internet Explorer újraindítása szükséges.

A telepítést követően, és amennyiben a telepítés sikeres volt, a böngészőben a „Ponte webes digitális aláíró program állapota”-nál a „telepítve van” felirat jelenik meg, az aktuális verziószámmal.

ERA Oktató

A Felügyelet elektronikus rendszere hitelesített adatok fogadásához

SÚGÓ GY.I.K.

ERA belépés

Felhasználó: Teszt
Tóth Krisztina

Jogosultság: Feldolgozás
folyamatban

Felhasználónév: tesztina

Aláíró verzió: 1.1.3.0

Kilépés

Kezdőlap

RegDB

Szolgáltatások

ERA

A PSZÁF ERA felületen a digitális aláírásokat a Ponte webes digitális aláíró program (Ponte WDAP) segítségével lehet létrehozni, amely egy ActiveX, böngészőbe épülő, vezérlő. A program telepítéséhez rendszergazdai jogosultságok szükségesek, amennyiben ezzel nem rendelkezik, a program telepítése meghiúsulhat, vagy hibás települést eredményezhet. A program automatikusan települ az első bejelentkezést követően, amennyiben még is a kézi telepítést választja, azt a lent letölthető PonteWDAPSetup.msi telepítő készlettel teheti meg.

Ponte webes digitális aláíró program ActiveX vezérlő telepítő	Letöltés (PonteWDAPSetup.msi)
	Automatikus telepítés
Telepítési segédlet	Megttekintés

Ponte webes digitális aláíró program állapota

A Ponte digitális aláíró alkalmazás az Ön gépén **telepítve van**.

Legfrissebb verzió:	1.1.3.0
Telepített verzió:	1.1.3.0

Pénzügyi Szervezetek Állami Felügyelete, 1013 Budapest, Krisztina krt. 39.

Központi levélcím: H-1534 Budapest BKKP Postafiók: 777., Központi telefon: (36-1) 4899-100, Központi fax: (36-1) 4899-102

Portál rendszer - ponte.hu

4. Aláíró program állapota

Az aláíró modul telepítése az msi telepítővel

Az aláíró program telepítése elvégezhető kézzel a PonteWDAPSetup.msi telepítő készlettel, a telepítőkészlet letölthető a PSZÁF honlapjáról, a következő linkről:

http://era.pszaf.hu/digitalis_alairo.html

A telepítés menete megegyezik az „Az aláíró modul automatikus telepítése az Internet Explorer-en keresztül” fejezetben leírtakkal.

Az aláíró modul helyes működésének tesztelése

A telepítő elérhetőségének tesztelésére a következő linken van lehetőség:

https://era.pszaf.hu/digitalis_alairo.html?portalstate=wdap_install

Amennyiben a vezérlő telepítve van és elérhető a böngészőből, akkor az oldalon a „Ponte webes digitális aláíró program állapota”-nál a „telepítve van” felirat jelenik meg, az aktuális verziószámmal.

Az aláíró modul újratelepítése

A vezérlő újratelepítéséhez előbb távolítsa el a Programok/Telepített programok közül, majd jelentkezzen be az ERA felületére, ahol elindíthatja a telepítést a fent leírtaknak megfelelően.

Termék adatainak beküldése a Ponte webes digitális aláíró modul használatával

A kijelölt termékek beküldése gombra kattintva felugrik az aláíró ActiveX vezérlő. Az aláírás létrehozásához három lépésen kell keresztül menni, ezek a következők:

1. Tartalmak ellenőrzése

A kezdő képernyőn az aláírandó elemeket láthatjuk kategóriánként rendezve, ezek a következők lehetnek:

Űrlapok

A küldeményben szereplő űrlap adatok, űrlaponként külön fülön jelennek meg, termék adatok beküldése esetén a Kuldemeny_{szám}.xml elnevezésű űrlapok tartalmazzák a termék adatokat.

Megjelenik pl.: termék adatok, adatmódosítás igénylő űrlap

Fájlok

A küldeményben szereplő aláírandó fájlok, a termék adatok beküldésénél nincs ilyen megadva.

pl.: nemleges jelentés küldése

URL referenciák

A küldeményben szereplő URL linkek, a termék adatok beküldésénél nincs ilyen megadva.

Amennyiben a tartalmakat helyesnek ítéltük, a jobb alsó sarokban található pirossal jelölt „Aláírás” blokkban pipáljuk ki a „A tartalmakat ellenőriztem” check box-ot, ezt követően aktiválódik a tanúsítvány kiválasztása gomb.

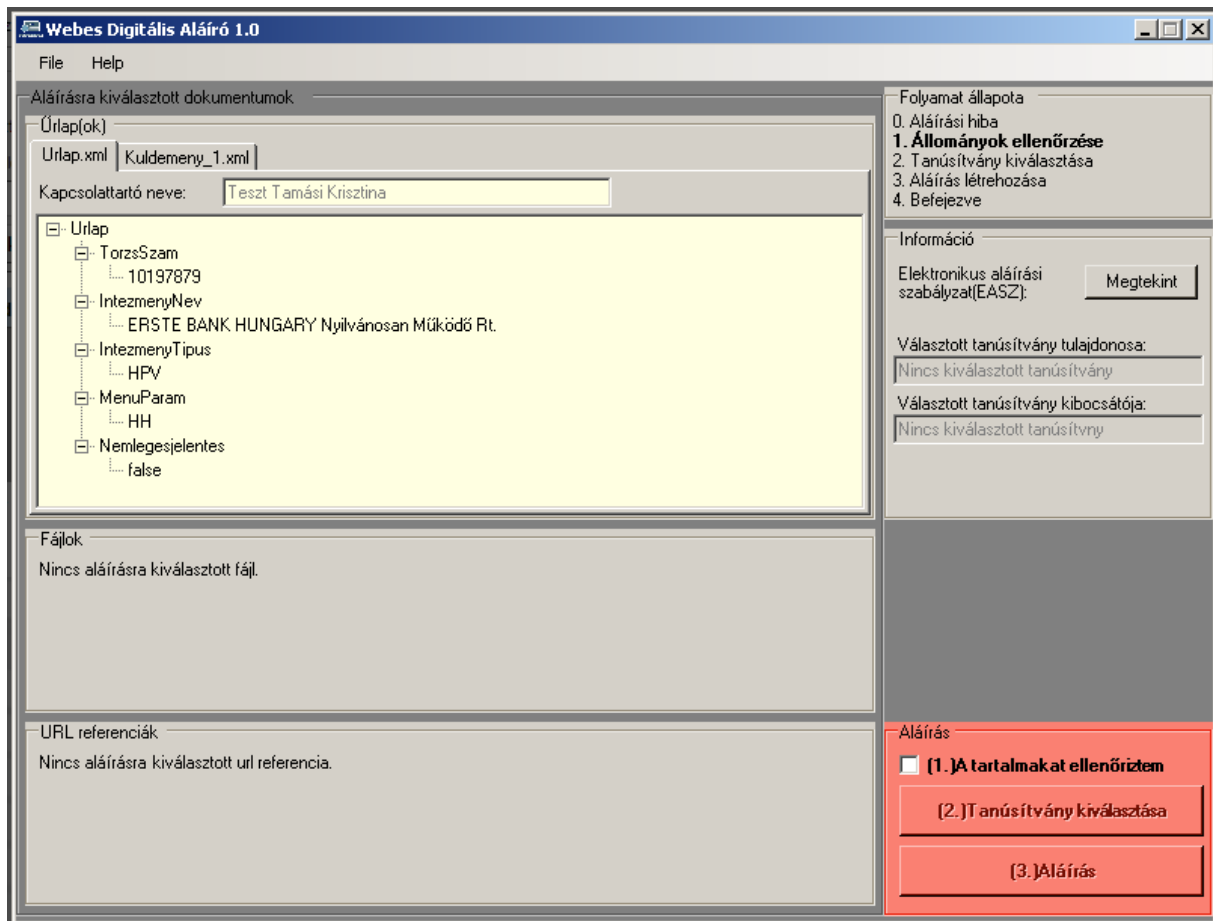

5. Termék adatainak aláírása

2. Tanúsítvány kiválasztása

A tanúsítvány kiválasztásánál csak azon telepített tanúsítványok választhatók, amelyek a Regisztrációs adatbázisban is megtalálhatók. Válasszuk ki a használni kívánt tanúsítványt, majd kattintsunk a „Kiválaszt” gombra. Egy tanúsítvány csak akkor választható ki, ha érvényes.

A tanúsítvány kiválasztását követően az „Aláírás” gomb elérhetővé válik.

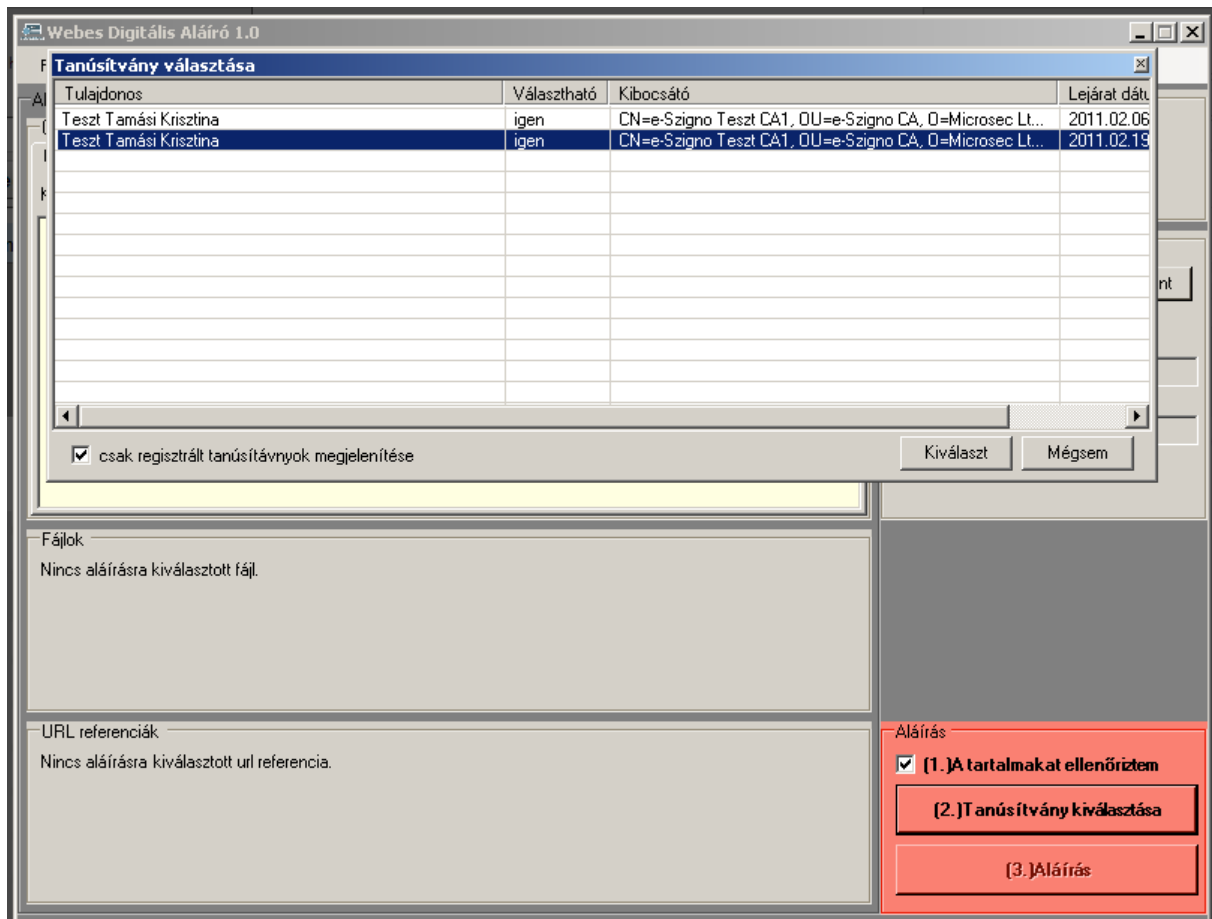

6. Tanúsítvány kiválasztása

3. Aláírás

Az aláírás gombra kattintáskor megtörténik az aláírások létrehozása a küldeményekre, a kiválasztott tanúsítvánnyal. Az aláírás elkészültéről felugró ablak tájékoztat.

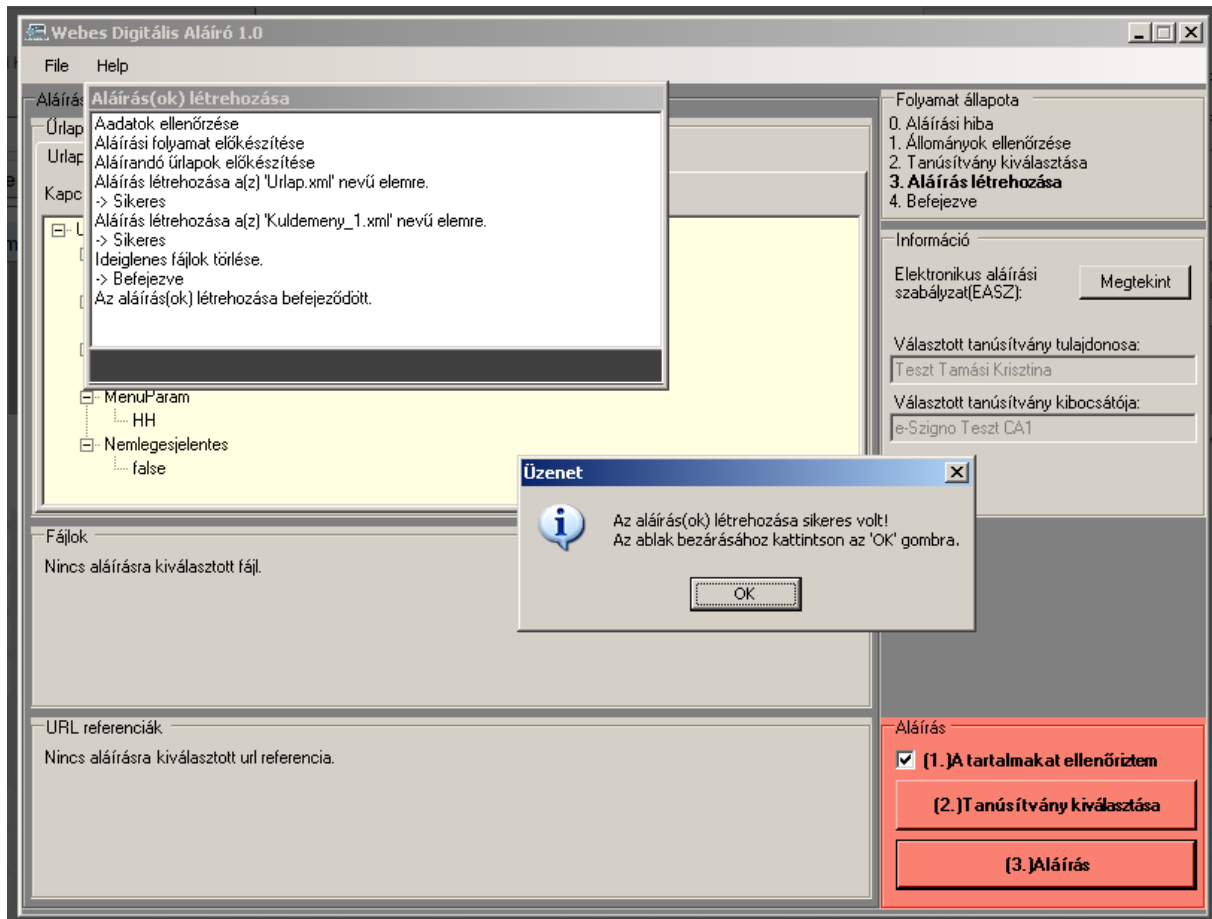

7. Üzenet a sikeres aláírás létrehozásáról

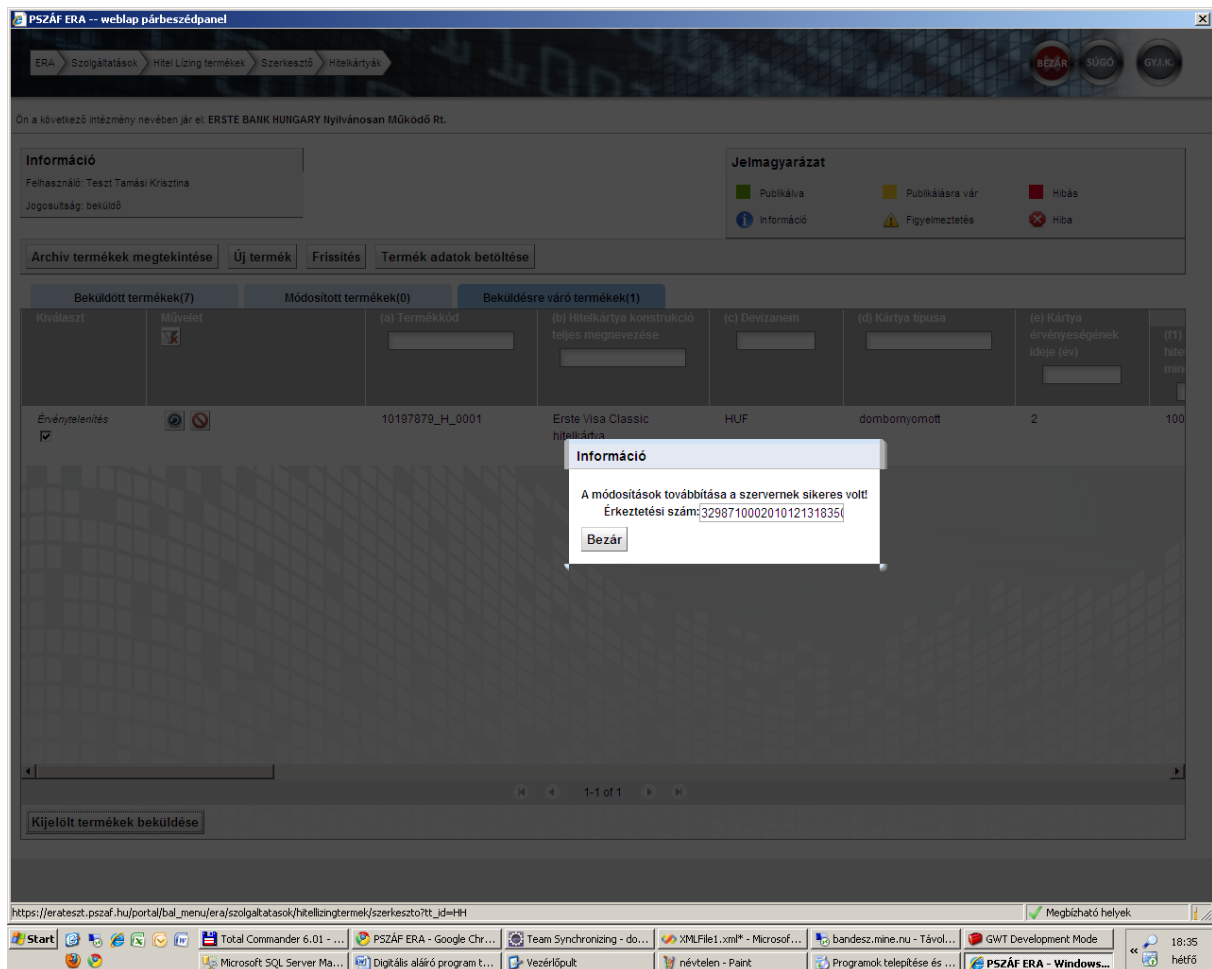

8. Érkeztetési szám

Mi okozhatja az aláírás során keletkezett hibát?

a) Nincs felvéve a <https://era.pszaf.hu/> oldal a megbízható helyek közé

Az era.pszaf.hu oldalt behozva, az Eszközök/Internetbeállítások/Biztonság fülön a „Megbízható helyek”-re, majd a „Helyek”-re kattintva hozzáadhatjuk az oldalt.

b) Nem a megfelelő helyre települ fel az aláíró program

A C:\Program Files\Ponte.hu\Ponte WDAP mappába kell feltelepülnie a programnak, a Program Files-ba való telepítéshez sok esetben szükség van rendszergazdai engedélyre.

c) Nem ugrik fel az aláíró modul

Az Internet Explorer Eszközök/Internetbeállítások/Biztonság fülön lévő Egyéni szintre kattintva megjelennek a biztonsági beállítások, ahol az „ActiveX-vezérlők és beépülő modulok futtatása” opciót engedélyezni kell.

d) Az elérési út nem található

Az Internet Explorer Eszközök/Internetbeállítások/Biztonság fülön lévő Egyéni szintre kattintva megjelennek a biztonsági beállítások, ahol a „Helyi könyvtár elérési útjának hozzá vétele a fájlok feltöltésekor a kiszolgálóra” opciót engedélyezni kell.

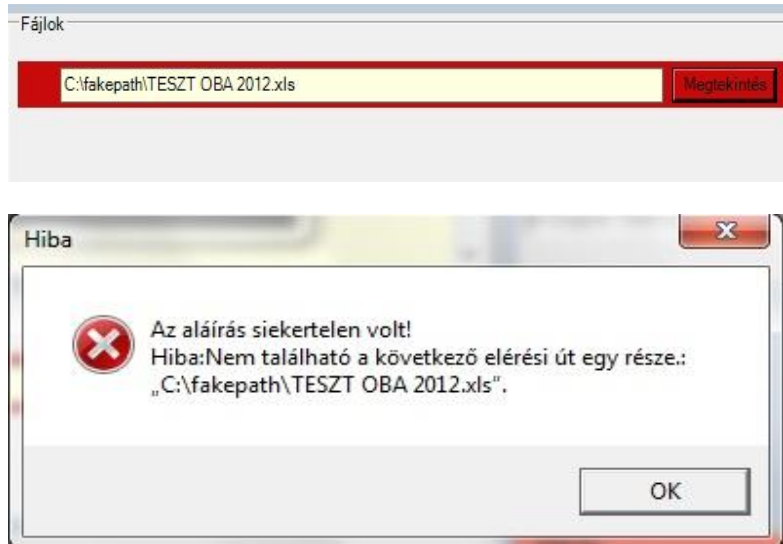

e) Nem megfelelő a böngésző/operációs rendszer

A digitális aláíró modul a következő operációs rendszerekre telepíthető:

- Windows XP
- Windows Vista
- Windows 7

Az aláíró modul a következő böngészőket támogatja:

- Microsoft Internet Explorer 7
- Microsoft Internet Explorer 8
- Microsoft Internet Explorer 9

Hol található az aláírási napló?

Ha az aláírás során hiba keletkezik, akkor a Webes Digitális Aláíró modul az alábbi hibaüzenetet jeleníti meg.

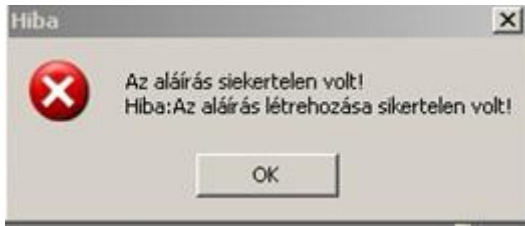

Az aláírási napló az aláírási folyamat lépéseit naplózza. Ez a napló segít az esetleges hibafelderítésben. A hibanapló az aláíró modul File/Napló menüpontjából érhető el. Továbbá a „Hitel- és lízingtermékek” és a „Betéti termékek” szolgáltatás karbantartó felületén, az Információs dobozban is találunk egy naplót. Lehetőség van a hibanapló kimentésére is. Hiba bejelentésekor célszerű az aláírási naplót megnyitni vagy a levélben a HelpDesk-nek eljuttatni.

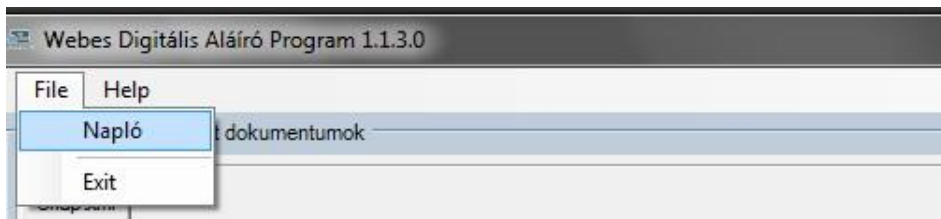
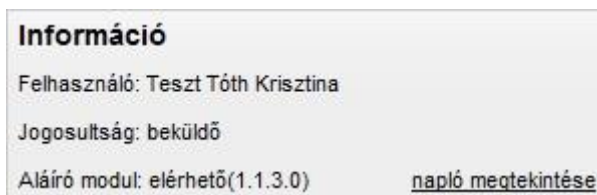

Az aláírási napló hibaüzenetei

„A tanúsítványhoz tartozó titkos kulcsot nem lehet elérni.”

Rosszul van telepítve a tanúsítvány. Forduljunk a tanúsítványt telepítő rendszergazdához vagy jelentsük a hibát a tanúsítvány kibocsátójának.

„The remote server returned an error: (407) Proxy Authentication Required.”

A számítógépünk nem adja át a bejelentkezett felhasználó adatait a proxy alkalmazásnak, ezért nem tudja az aláíró modul az internetről a szükséges információkat megszerezni. Kérjük a rendszergazda segítségét.